LUNEDÌ
1 AGOSTO
FILM 21.15

La persona peggiore del mondo di Joachim Trier (Norvegia 2021, 128')

MARTEDÌ
2 AGOSTO
FILM 21.15

Nostalgia di Mario Martone (Ita 2022, 117')

MERCOLEDÌ
3 AGOSTO
FILM 21.15

Settembre di Giulia Louise Steigerwalt (Ita 2022, 110')

GIOVEDÌ
4 AGOSTO
FILM 21.15

Flee di Jonas Poher Rasmussen (Danimarca 2021, 90')
✶ **v.orig. sott. ita**

VENERDÌ
5 AGOSTO
TALK 19.30 / FILM 21.15

Io e Spotty di Cosimo Gomez (Ita, 2022, 90') **con Cosimo Gomez**

SABATO
6 AGOSTO
FILM 21.15

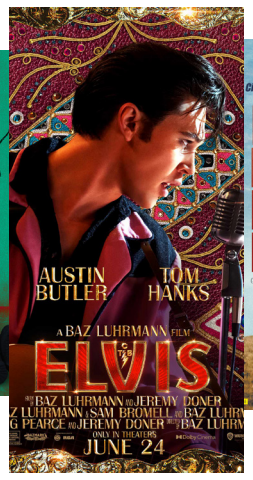

Elvis di Baz Luhrmann (USA 2022, 159')
✶ **v.orig. sott. ita**

DOMENICA
7 AGOSTO
FILM 21.15

Il male non esiste di Mohammad Rasoulof (Iran 2020, 150')

LUNEDÌ
8 AGOSTO
FILM 21.15

SERATA GRATUITA

Una questione privata di Paolo Taviani (Ita, 2017, 84')

MARTEDÌ E MERCOLEDÌ
9 e 10 AGOSTO
DOPPIA PROIEZIONE
21.15 e 23.00

Minions 2 – Come Gru diventa cattivissimo di Kyle Balda, Brad Ableson (USA 2022, 90')
✶ **ANTEPRIMA**

GIOVEDÌ
11 AGOSTO
FILM 21.15

Fire of Love di Sara Dosa (Canada/USA 2022, 93')
✶ **v.orig. sott. ita**
✶ **ANTEPRIMA**

VENERDÌ
12 AGOSTO
FILM 21.15

Top Gun-Maverick di Joseph Kosinski (USA 2022, 131')

SABATO
13 AGOSTO
FILM 21.15

Ennio di Giuseppe Tornatore (Ita 2021, 150') **David di Donatello miglior documentario 2022**

DOMENICA
14 AGOSTO
FILM 21.15

Drive My Car di Ryūsuke Hamaguchi (Giappone 2021, 180')

LUNEDÌ
15 AGOSTO
FILM 21.15

Corro da te di Riccardo Milani (Ita 2022, 113')

MARTEDÌ
16 AGOSTO
FILM 21.15

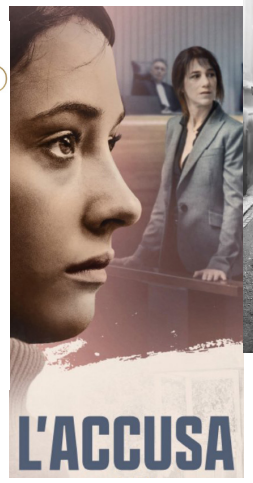

L'accusa di Yvan Attal (Francia 2021, 138')

MERCOLEDÌ
17 AGOSTO
FILM 21.15

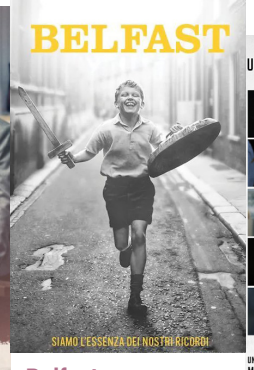

Belfast di Kenneth Branagh (UK 2021, 98')
✶ **v.orig. sott. ita**

GIOVEDÌ
18 AGOSTO
FILM 21.15

7 minuti di Michele Placido (Ita 2016, 88')

VENERDÌ
19 AGOSTO
FILM 21.15

La notte del 12 di Dominik Moll (Francia 2022, 115')
✶ **v.orig. sott. ita**
✶ **ANTEPRIMA**

SABATO
20 AGOSTO
FILM 21.15

Licorice Pizza di Paul Thomas Anderson (USA 2021, 133')

DOMENICA
21 AGOSTO
FILM 21.15
18+

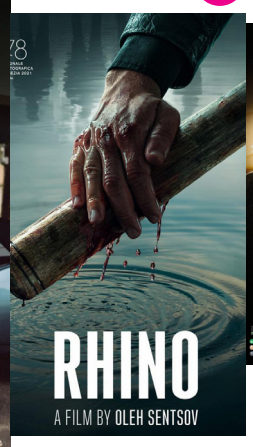

Rhino di Oleh Sentsov (Ucraina, Polonia, Germania 2021, 101')
✶ **v.orig. sott. ita**
✶ **ANTEPRIMA**

LUNEDÌ
22 AGOSTO
FILM 21.15

Un'ombra sulla verità di Philippe Le Guay (Francia 2021, 114')
✶ **ANTEPRIMA**

MARTEDÌ
23 AGOSTO
FILM 21.15

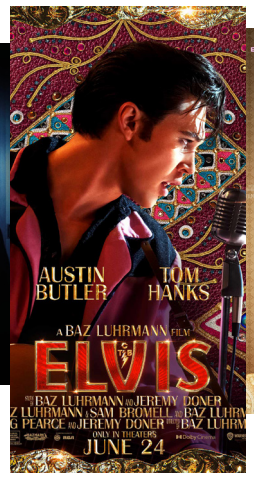

Elvis di Baz Luhrmann (USA 2022, 159')

MERCOLEDÌ
24 AGOSTO
FILM 21.15

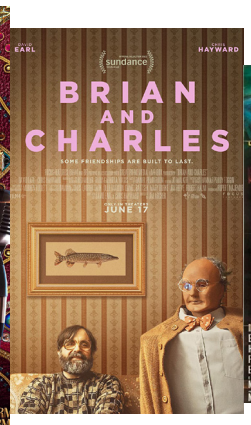

Brian e Charles di Jim Archer (GB 2022, 90')
✶ **v.orig. sott. ita**
✶ **ANTEPRIMA**

GIOVEDÌ
25 AGOSTO
FILM 21.15
INVITO AL CINEMA CON DELITTO

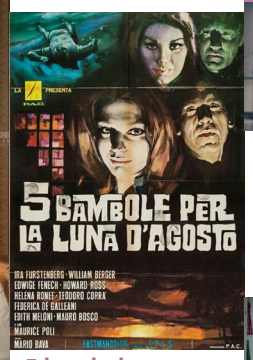

5 bambole per la luna d'agosto di Mario Bava (Ita 1970, 88')

VENERDÌ
26 AGOSTO
DOPPIA PROIEZIONE
21.15 e 23.00

2 FILM x 1 BIGLIETTO

Boiling Point di Philip Barantini (GB 2021, 92')
✶ **v.orig. sott. ita**
✶ **ANTEPRIMA**

Wild Men di Thomas Daneskov (Danimarca 2021, 104')
✶ **v.orig. sott. ita**
✶ **ANTEPRIMA**

SABATO
27 AGOSTO
FILM 21.15

Madres Paralelas di Pedro Almodóvar (Spagna 2021, 120')

DOMENICA
28 AGOSTO
FILM 21.15
18+

Paris Pigalle (L'Amour est une fête) di Cédric Anger (Francia 2018, 120')
✶ **v.orig. sott. ita**
✶ **ANTEPRIMA**

LUNEDÌ
29 AGOSTO
TALK 19.30 / FILM 21.15

Il buco in testa di Antonio Capuano (Ita 2021, 96') **con Antonio Capuano**

MARTEDÌ
30 AGOSTO
DEGUSTAZIONE 19.30
FILM 21.15

Tuesday Club – il talismano della felicità di Annika Appelin (Svezia 2022, 102')
✶ **v.orig. sott. ita**
✶ **ANTEPRIMA**

MERCOLEDÌ
31 AGOSTO
DOPPIA PROIEZIONE
21.15 e 22.00

SERATA GRATUITA

Natur Park Südgelände di Davide Gambino (Ita 2022, 40')
✶ **v.orig. sott. ita**

All the Streets Are Silent di Jeremy Elkin (USA 2021, 89')
✶ **v.orig. sott. ita**

GIOVEDÌ
1 SETTEMBRE
INCONTRO 21.15

SERATA GRATUITA

Filastrocche, canzonette, spropositi rimati: il "corpo fonico" in Meneghello
Conversazione a tre voci con Ernestina Pellegrini, Luciano Zampese e con la partecipazione straordinaria di Patrizia Laquidara

VENERDÌ
2 SETTEMBRE
FILM 21.15

Bigger Than Us di Flore Vasseur (Francia 2021, 95')
✶ **v.orig. sott. ita**
✶ **ANTEPRIMA**

SABATO
3 SETTEMBRE
FILM 21.15

Nido di vipere di Kim Yong-hoon (Corea del Sud 2020, 108')
✶ **v.orig. sott. ita**
✶ **ANTEPRIMA**

DOMENICA
4 SETTEMBRE
FILM 21.15

Ennio di Giuseppe Tornatore (Ita 2021, 150') **David di Donatello miglior documentario 2022**
✶ **v.orig. sott. eng**

LUNEDÌ
5 SETTEMBRE
INCONTRO 21.15

SERATA GRATUITA

Feriti a Morte - omaggio a Raffaele La Capria
con Beppe Voltarelli (voce, chitarra, fisarmonica), Fulvio Cauteruccio (voce)

MARTEDÌ
6 SETTEMBRE
INCONTRO 21.15

SERATA GRATUITA

Una questione privata - dedicato a Beppe Fenoglio
con Giorgio Van Straten (letture), Ginevra di Marco (voce), Francesco Magnelli (tastiere), Andrea Salvadori (chitarra)

NON SOLO CINEMA IN MANIFATTURA

FILM / MUSICA / LIBRI / TEATRO / INCONTRI

DAL 28 GIUGNO AL 6 SETTEMBRE

PIAZZA DELL'OROLOGIO / INGRESSO VIA DELLE CASCINE 35

manifatturatabacchi.com | stensen.org

Tutti gli incontri e le proiezioni si tengono presso la Piazza dell'Orologio, Manifattura Tabacchi - Ingresso da Via delle Cascine 35 - Firenze

ACCESSO, PRENOTAZIONI E PREZZI:
Tutti gli eventi serali sono a pagamento salvo dove diversamente indicato.

BIGLIETTI: € 6 intero (€ 4 ridotto*)
ANTEPRIME CINEMA: € 7 intero (€ 5 ridotto*)
ANTEPRIME MINIONS - 9 E 10 AGOSTO: € 7,50 (€ 5,50 ridotto* e under 16)
EVENTO SPECIALE DEL 30 AGOSTO (degustazione + film): € 10

Prevendite alla cassa in Manifattura ogni giorno dalle 19:30

La Rassegna Letteratura 1922|2022 e l'evento del 31 agosto sono a ingresso gratuito fino ad esaurimento dei posti disponibili

Prevendite online su liveticket.it/stensen
* **Riduzioni:** Circuito Firenze al Cinema, Polimoda, Accademia di Belle Arti, Card Residenti di Manifattura Tabacchi

Un progetto di

MANIFATTURA TABACCHI

FONDAZIONE CULTURALE NIELS STENSEN

LE RASSEGNE DI (NON SOLO) CINEMA IN MANIFATTURA

LABORATORIO PUCCINI – TEATRO ESTATE 2022
A cura di Teatro Puccini / Spettacoli ore 21.30

30 GIUGNO / TLON – Lezioni di meraviglia
di e con Andrea Colamedici e Maura Gancitano

21 LUGLIO / Matteo Caccia racconta lo storytelling
di e con Matteo Caccia

~~**25 AGOSTO / Alexo**~~
~~di e con Claudio Morici~~ **SPETTACOLO ANNULLATO**

(ingresso € 10, salvo 30 giugno € 15)

CINEFORUM IN MANIFATTURA
A cura di Fondazione Stensen
Talk con gli ospiti ore 19.30 / Proiezioni ore 21.15

5 AGOSTO / Io e Spotty di Cosimo Gomez

29 AGOSTO / Il buco in testa di Antonio Capuano

COME PARLA IL CINEMA ITALIANO
a cura dell'Accademia della Crusca, in collaborazione con Fondazione Stensen / Proiezioni ore 21.15

18 AGOSTO / 7 minuti di Michele Placido

SCELTI PER VOI: CARLO PELLEGRINI PRESENTA
A cura di Fondazione Stensen / Proiezioni ore 21.15

1 AGOSTO / La persona peggiore del mondo
di Joachim Trier

7 AGOSTO / Il male non esiste di Mohammad Rasoulof

16 AGOSTO / L'Accusa di di Yvan Attal

ESTATE FIORENTINA 2022
RASSEGNA LETTERATURA 1922|2022
Musica, teatro, performance, scrittura e molto altro per uno straordinario omaggio ai grandi della letteratura del Novecento italiano: Luigi Meneghello, Beppe Fenoglio, Pier Paolo Pasolini, Raffaele La Capria, Giorgio Manganelli e Luciano Bianciardi
A cura di Associazione Music Pool, in collaborazione con Fondazione Stensen / Spettacoli ore 21.15

11 LUGLIO / RAFFAELE LA CAPRIA
Le mani sulla città di Francesco Rosi

24 LUGLIO / LUIGI MENEGHELLO
In un luogo imprecisato di Giorgio Manganelli
Conversazione a tre voci con Duccio Tebaldi, Elena Paglicci, Matteo Pecorini
+
Ritratti. Luigi Meneghello di Carlo Mazzacurati e Marco Paolini

8 AGOSTO / BEPPE FENOGLIO
Una questione privata di Paolo Taviani

1 SETTEMBRE / LUIGI MENEGHELLO
Filastrocche, canzonette, spropositi rimati: il 'corpo fonico' in Meneghello Conversazione a tre voci con Ernestina Pellegrini, Luciano Zampese e con la partecipazione straordinaria di Patrizia Laquidara

5 SETTEMBRE / RAFFAELE LA CAPRIA
Feriti a Morte - omaggio a Raffaele La Capria
con Beppe Voltarelli (voce, chitarra, fisarmonica) e Fulvio Cauteruccio (voce)

6 SETTEMBRE / BEPPE FENOGLIO
Una questione privata - dedicato a Beppe Fenoglio
con Giorgio Van Straten (letture), Ginevra di Marco (voce), Francesco Magnelli (tastiere), Andrea Salvadori (chitarra)

(ingresso libero fino ad esaurimento dei posti)

L'AMORE PER IL CINEMA, AL CINEMA
A cura di Fondazione Stensen / Proiezioni ore 21.15

2 AGOSTO / Nostalgia di Mario Martone

3 AGOSTO / Settembre di Giulia Steigerwalt

4 AGOSTO / Flee di Jonas Poher Rasmussen

6 AGOSTO / Elvis di Baz Luhrmann

12 AGOSTO / Top Gun - Maverick di Joseph Kosinski

13 AGOSTO / Ennio di Giuseppe Tornatore

14 AGOSTO / Drive My Car di Ryūsuke Hamaguchi

15 AGOSTO / Corro da te di Riccardo Milani

17 AGOSTO / Belfast di Kenneth Branagh

20 AGOSTO / Licorice Pizza di Paul Thomas Anderson

23 AGOSTO / Elvis di Baz Luhrmann

27 AGOSTO / Madres Paralelas di Pedro Almodóvar

4 SETTEMBRE / Ennio di Giuseppe Tornatore

INVITO AL CINEMA CON DELITTO...
A cura di Fondazione Stensen / Proiezione ore 21.15

Riuscite a indovinare l'assassino prima che sia troppo tardi?
25 AGOSTO / 5 bambole per la luna d'agosto
di Mario Bava

MANY POSSIBLE CITIES ON SCREEN
serata gratuita su come si trasformano le città
a cura di Fondazione Stensen e Manifattura Tabacchi / Proiezione ore 21.15

31 AGOSTO / Natur Park Südgelände
di Davide Gambino
+
All the Streets Are Silent di Jeremy Elkin

IL CINEMA CHE VERRÀ
LE ANTEPRIME DELLA STAGIONE
A cura di Fondazione Stensen

9 AGOSTO / Minions 2 – Come Gru diventa cattivissimo di Kyle Balda, Brad Ableson

10 AGOSTO / Minions 2 – Come Gru diventa cattivissimo di Kyle Balda, Brad Ableson

11 AGOSTO / Fire of Love di Sara Dosa
(in collaborazione con CAI Firenze)

19 AGOSTO / La notte del 12 di Dominik Moll

21 AGOSTO / Rhino di Oleh Sentsov

22 AGOSTO / Un'ombra sulla verità di Philippe Le Guay

24 AGOSTO / Brian e Charles di Jim Archer

26 AGOSTO / Boiling Point di Philip Barantini

26 AGOSTO / Wild Men di Thomas Daneskov

28 AGOSTO / Paris Pigalle (L'Amour est une fête)
di Cédric Anger

2 SETTEMBRE / Bigger Than Us di Flore Vasseur
(dedicata a Fridays for Future)

3 SETTEMBRE / Nido di Vipere di Kim Yong-hoon

EVENTO SPECIALE CINEMA E VINO
in collaborazione con Fisar Firenze
Degustazione di vini, guidata da sommelier ore 19.30
Proiezione ore 21.15

30 AGOSTO / Tuesday Club - il talismano della felicità di Annika Appelin

INFO:
In caso di pioggia forte la comunicazione di un eventuale annullamento sarà data sui canali social di Manifattura Tabacchi e/o Stensen entro le ore 20.00 del giorno stesso. Gli incontri pre-serali si tengono in ogni caso, al coperto.
I biglietti in prevendita vengono rimborsati entro 5 giorni dall'evento annullato.

Il programma potrebbe subire variazioni. Potrebbero raggiungerci nuovi ospiti, potremmo dover cancellare qualche proiezione causa maltempo e magari aggiungere qualche film all'ultimo minuto. Tutti gli aggiornamenti saranno messi in tempo utile sui siti di stensen.org e manifatturatabacchi.com e sulle relative pagine social.

Il Bistrot Bulli&Balene nel giardino della Ciminiera è sempre aperto.
Cena dalle 19.30 - 10% di sconto sulla cena a chi presenta il biglietto del cinema.
Si consiglia la prenotazione al 366 3640300.

(Non solo) Cinema in Manifattura 2022

CONTATTI:
manifatturatabacchi.com
Manifattura Tabacchi
manifatturatabacchifi

stensen.org
biglietteria@stensen.org
tel. 055 576551
Fondazione Stensen
fondazionestensen

Il programma cinema è parte di

EUROPA CINEMAS
CREATIVE EUROPE - MEDIA SUB-PROGRAMME

Un progetto di Manifattura Tabacchi e Fondazione Stensen in collaborazione con: Accademia della Crusca, Associazione Music Pool, CAI Firenze, Cinema Arsenale Pisa, FILE - Fondazione Italiana di Leniterapia, FISAR Firenze, Lattexplus, Teatro Puccini.

Il programma è a cura di e coordinato da Fondazione Culturale Niels Stensen (Michele Crocchiola, Carlo Pellegrini con Luisa Zuffo e Boris Schumacher; Nadia Alpi, Nicola Bina, Alessandro Bocciero, Andrea Campinoti, Serena Di Pietro, Cesare Ottaviano, Marica Romolini, Giulia Seracini).

Letteratura 1922|2022 è realizzata con il contributo di

COMUNE DI FIRENZE ESTATE FIORENTINA 2022